H3a -L'étang de La Bonde

Site naturel incontournable du Luberon qui s'étend sur plus de 15 500 m^2 et lieu de vie emblématique des habitants, l'étang de la Bonde fait partie du patrimoine à préserver. Depuis plus de dix ans, les élus de COTELUB par sa compétence tourisme, se sont engagés pour assurer la protection et le développement de l'étang de la Bonde dans le respect de l'équilibre entre tourisme, agriculture et paysage. COTELUB s'est ainsi investie dans une démarche d'aménagement du site.

Le projet

Depuis la création de COTELUB, l'étang de La Bonde est une préoccupation majeure. Plusieurs projets ont été envisagés mais n'ont pu se concrétiser. En effet, l'ensemble du foncier appartenant à plusieurs personnes privées, les discussions sur l'acquisition des terrains n'ont jamais abouti.
En juillet 2014, la perspective de la vente de cette propriété privée, comprenant notamment le Château et son étang, a fortement mobilisé les élus sur ce dossier délicat mais néanmoins primordial pour garantir au public un accès à l'étang et l'usage de l'eau, maîtriser sa protection et son développement touristique. Le département de Vaucluse et le Parc Naturel régional du Luberon (PNRL) ainsi que la Société d'aménagement foncier et d'établissement rural (Safer) et la Société Canal de Provence (SCP) se sont également mobilisés pour éviter une éventuelle vente impliquant la fermeture potentielle de l'Etang au public.

Les discussions avec les propriétaires fonciers ont alors repris. Deux premières parcelles ont été achetées par Cotelub en 2018, puis une troisième en suivant.

En juillet 2019, Cotelub a demandé au Préfet l'ouverture d'une enquête parcellaire permettant à terme de reconnaître l'utilité publique du projet d'aménagement et si nécessaire de recourir à l'expropriation. Depuis une 4ème parcelle est en cours d'acquisition et une négociation a débuté concernant deux autres parcelles.

Pour élaborer le projet d'aménagement et de valorisation des parcelles acquises, Cotelub travaille avec le bureau d'étude ALEP- Ateliers Lieux et Paysages de Cadenet.

Ce projet d'aménagement estimé à 697 094 € pour la Phase1, a débuté au mois de juillet 2020, prévoit une mise en sécurité du site avec un cheminement pour les piétons identifié et une aire de stationnement de plus de 200 places ainsi qu'un lieu d'accueil et de convivialité avec vue sur l'étang de la Bonde.

PJ
-photo : A. Carle
-panneau : aménagement

Engagée dans la préservation de l'environnement, Cotelub valorise votre cadre de vie.

Phase 1 : Aire de stationnement et d'accueil

Mise en place d'une aire d'accueil avec un espace de stationnement sécurisé, un cheminement piéton identifié, favorisant la venue sur site à l'aide de modes doux.

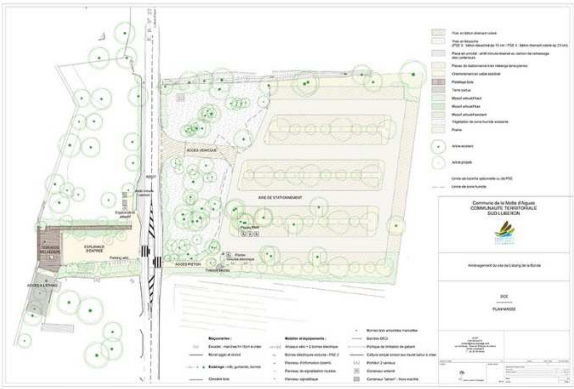

Quai en platelage bois

Barrière bois

Guirlande lumineuse

Conception : Atelier Lieux et Paysages -ALEP

Partenaires financiers